

**Задания школьного этапа всероссийской олимпиады школьников  
по географии в 2024/2025 учебном году  
5-6 класс**

**Время выполнения (75 минут; 30 мин - тестовый тур, 45 мин - аналитический тур)**

**Часть 1. Тестовый тур** (выполняется без использования атласов)

Максимальное количество баллов – 66,5.

**ТЕСТОВЫЙ ТУР (30 минут)**

(каждый правильный ответ оценивается в 1 балл)

(максимальное количество баллов – (20,5 баллов)).

**1. Основателем науки географии является:**

1. Эратосфен      2. Аристотель    3. К. Птолемей      4. А. Самосский

**2. Выберите одну верную пару.**

1. Гималаи - Мак – Кинли    2. Альпы – Белуха    3. Кавказ – Эльбрус    4. Анды - Эверест

**3. Какой стрелкой показана абсолютная высота (рис. 1.)?**



Рис.1.

**4. К магматическим горным породам относится:** А) мрамор Б) пемза В) известняк Г) торф

**5. Какой стороне горизонта соответствует азимут 225°?**

- а) юго-восток; б) юго – запад; в) северо-восток; г) северо-запад.

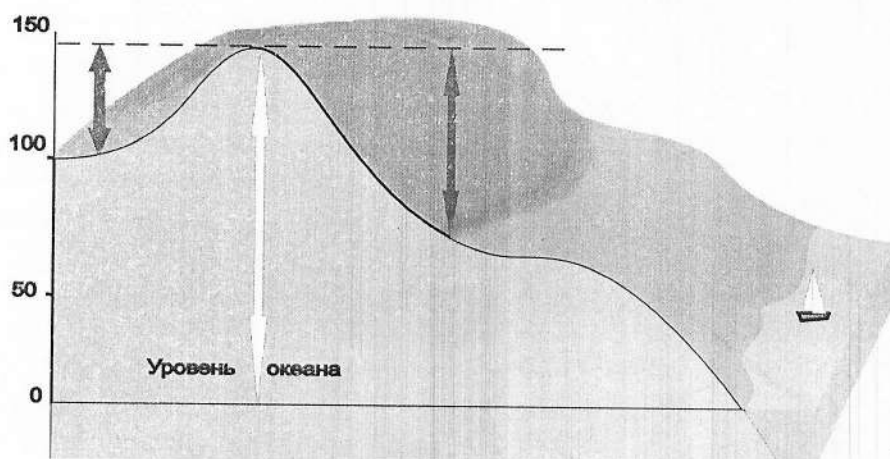
**6. Масштаб 1:100000 крупнее, чем масштаб:**

- А. 1:1000      Б. 1:10000      В. 1:1000000

**7. Если численный масштаб карты 1:100000, то это означает что:**

- А. В 1 см- 10000 км;    Б. В 1 см-1000 км;    В. В 1 см-100 км;    Г. В 1 см-10 км;    Д. В 1 см-1 км;

**8. На каком материке будет находиться объект, если его координаты: 32° ю.ш 19° в.д?**

- А. Африка;    Б. Северная Америка    В. Южная Америка;    Г. Антарктида    Д. Евразия.

**9. Приведите соответствие элемент погоды – измерительный прибор:**

(За каждый верный ответ 0,5 балла. Всего 2,5 балла)

- |                      |              |
|----------------------|--------------|
| 1. температура       | а) флюгер    |
| 2. атм. давление     | б) осадкомер |
| 3. влажность воздуха | в) гигрометр |

48,5

Управление образования администрации муниципального округа

Задания школьного этапа всероссийской олимпиады школьников  
по географии в 2024/2025 учебном году  
5-6 класс

Часть 1. Тестовый тур (выполняется без использования атласов)

Время выполнения (75 минут; 30 мин - тестовый тур, 45 мин - аналитический тур)

Максимальное количество баллов – 66,5.

Запишите ответы тестового тура

№ задания	Ответ	Количество баллов
Тестовый тур		
1.	1.	1
2.	3.	1
3.	Восточная	1
4.	а-б-2	1
5.	а	1
6.	б	1
7.	а-б	1
8.	а	1
9.	а-5, б-4, в-3, г-1, д-2	2,5
10.	а.	1
11.	2	1
12.	б.	1
13.	юга. 20, 40, 49. 49 м. левый.	2
14.	1. Мозамбикский пролив. 2. Гренландия. 3. Австралия. 4. Южная Америка.	1,5
15.	1. Василий Кук. 4. Фаддей Беллинсгаузен. 2. Иван Гудков-Кайтерен. 5. Кук Василько. 3. Мартин Лок. 6. Виспо Роулиа.	2,5

16,5

Запишите ответы аналитического тура.

№ задания	Ответ	Количество баллов
Аналитический тур		
1.	Север.	3
2.	Экватор	5
3.	Фернан Магелан	2
4.	Земля: Тентуль красной, розов, остров. Части реки: устье, исток, русло, излучина. Известия: Смерч, судовой, снег, бриз, тайфун. Животные: волк, коала, Пингвин, слон, жираф, крокодил, бегемот.	8

32



6. Плавняются поля, сады, парки, улицы, дома. Река становится чище.

Развитие. В некоторых случаях хуже, а в других лучше. Заводы загрязняют воздух. Плавняются сады деревьев.

Выводы лесов. Загрязнение воздуха.

Средство НТ  
Трудовой В.В.  
Баранов Н.Ф.

Часть 1. Тестовый тур (выполняется без использования атласов)

Максимальное количество баллов – 66,5.

ТЕСТОВЫЙ ТУР (30 минут)

(каждый правильный ответ оценивается в 1 балл)

(максимальное количество баллов – (20,5 баллов)).

1. Основателем науки географии является:

- ☒ Эратосфен      2. Аристотель    3. К. Птолемей      4. А. Самосский

2. Выберите одну верную пару.

1. Гималаи - Мак – Кинли    2. Альпы – Белуха    ☒ 3. Кавказ – Эльбрус    4. Анды - Эверест

3. Какой стрелкой показана абсолютная высота (рис. 1.)?



Рис.1.

4. К магматическим горным породам относится: А) мрамор ☒ Б) пемза В) известняк Г) торф

5. Какой стороне горизонта соответствует азимут  $225^{\circ}$ ?

- а) юго-восток; б) юго – запад; в) северо-восток; г) северо-запад.

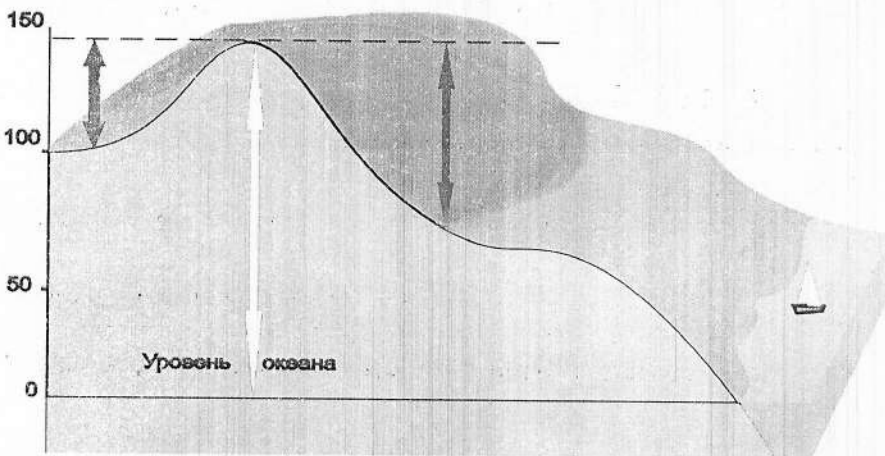
6. Масштаб 1:100000 крупнее, чем масштаб:

- А. 1:1000      Б. 1:10000    ☒ В. 1:1000000

7. Если численный масштаб карты 1:100000, то это означает что:

- А. В 1 см- 10000 км;    Б. В 1 см-1000 км;    В. В 1 см-100 км;    Г. В 1 см-10 км;    Д. В 1 см-1 км;

8. На каком материке будет находиться объект, если его координаты:  $32^{\circ}$  ю.ш  $19^{\circ}$  в.д?

- ☒ А. Африка;    Б. Северная Америка    В. Южная Америка;    Г. Антарктида    Д. Евразия.

9. Приведите соответствие элемент погоды – измерительный прибор:

(За каждый верный ответ 0,5 балла. Всего 2,5 балла)

- |                      |              |
|----------------------|--------------|
| 1. температура       | а) флюгер    |
| 2. атм. давление     | б) осадкомер |
| 3. влажность воздуха | в) гигрометр |



Ш76П4  
45,5

Управление образования администрации муниципального округа

Задания школьного этапа всероссийской олимпиады школьников  
по географии в 2024/2025 учебном году

5-6 класс

Часть 1. Тестовый тур (выполняется без использования атласов)

Время выполнения (75 минут; 30 мин - тестовый тур, 45 мин - аналитический тур)

Максимальное количество баллов – 66,5.

Запишите ответы тестового тура

№ задания	Ответ	Количество баллов
Тестовый тур		
1.	1	
2.	<del>0-150</del> 3	
3.	0-150	
4.	8	
5.		
6.	6	
7.	5	
8.	a	
9.	1-2, 2-3, 3-6, 4-8, 5-a.	2,5
10.	a	
11.	2	
12.	8	
13.	<del>равнина</del> , 1-юмн, 2-49, 3-10 м, 4- —	1
14.	Крупнейший пролив - Гибралтар, крупнейший остров - Гренландия, самый маленький материк - Австралия, самый влажный материк - Южная Америка.	1,5
15.	1. Ютейн, 2. Крузенштерн, 3. Марко Поло, 4. Бенетт, 5. - 6. Вильям де Гамма	2,5

Запишите ответы аналитического тура.

№ задания	Ответ	Количество баллов
Аналитический тур		
1.	<del>до</del> на востоке	2
2.	<del>дни равноденствия</del> экватор	
3.	Период Магеллан. Он знаменит тем, что совершил первое круговое путешествие	8
4.	Почва - чернозем, каштан, подзол; части реки - устье, русло, исток; погодные условия - зима, лето, весна, осень, буря, туман, тайфун; животные - волк, лось; природные объекты - остров, вулкан.	10

?

Средство ИИ 9/14  
Картонные ИИ 10/17  
Трусы ИИ 11/18

Управление образования администрации муниципального округа

**Задания школьного этапа всероссийской олимпиады школьников  
по географии в 2024/2025 учебном году**

**5-6 класс**

**Время выполнения (75 минут; 30 мин - тестовый тур, 45 мин - аналитический тур)**

**Часть 1. Тестовый тур** (выполняется без использования атласов)

Максимальное количество баллов – 66,5.

**ТЕСТОВЫЙ ТУР (30 минут)**

(каждый правильный ответ оценивается в 1 балл)

(максимальное количество баллов – (20,5 баллов)).

**1. Основателем науки географии является:**

1. Эратосфен      2. Аристотель    3. К. Птолемей      4. А. Самосский

**2. Выберите одну верную пару.**

1. Гималаи - Мак – Кинли    2. Альпы – Белуха    3. Кавказ – Эльбрус    4. Анды - Эверест

**3. Какой стрелкой показана абсолютная высота (рис. 1.)?**



Рис.1.

**4. К магматическим горным породам относится:** А) мрамор Б) пемза В) известняк Г) торф

**5. Какой стороне горизонта соответствует азимут 225°?**

- а) юго-восток; б) юго – запад; в) северо-восток; г) северо-запад.

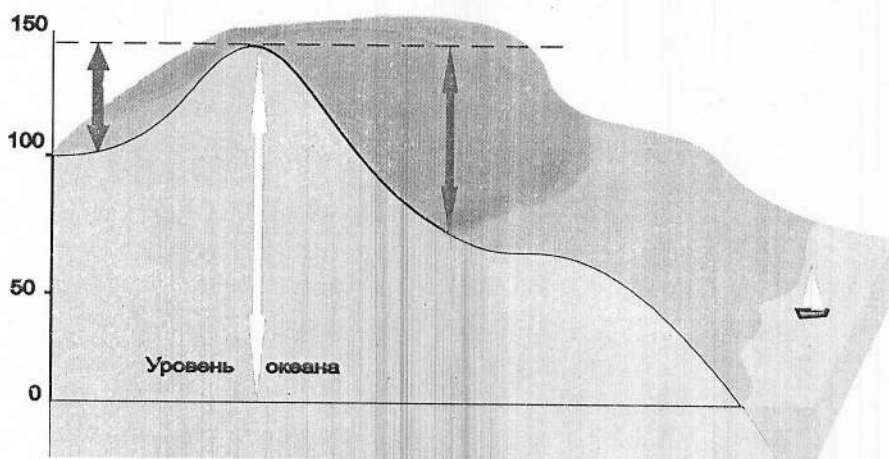
**6. Масштаб 1:100000 крупнее, чем масштаб:**

- А. 1:1000      Б. 1:10000      В. 1:1000000

**7. Если численный масштаб карты 1:100000, то это означает что:**

- А. В 1 см- 10000 км;    Б. В 1 см-1000 км;    В. В 1 см-100 км;    Г. В 1 см-10 км;    Д. В 1 см-1 км;

**8. На каком материке будет находиться объект, если его координаты: 32° ю.ш 19° в.д?**

- А. Африка;    Б. Северная Америка    В. Южная Америка;    Г. Антарктида    Д. Евразия.

**9. Приведите соответствие элемент погоды – измерительный прибор:**

(За каждый верный ответ 0,5 балла. Всего 2,5 балла)

- |                      |              |
|----------------------|--------------|
| 1. температура       | а) флюгер    |
| 2. атм. давление     | б) осадкомер |
| 3. влажность воздуха | в) гигрометр |



Управление образования администрации муниципального округа

**Задания школьного этапа всероссийской олимпиады школьников  
по географии в 2024/2025 учебном году**

**5-6 класс**

**Часть 1. Тестовый тур** (выполняется без использования атласов)

**Время выполнения (75 минут; 30 мин - тестовый тур, 45 мин - аналитический тур)**

**Максимальное количество баллов – 66,5.**

**Запишите ответы тестового тура**

№ задания	Ответ	Количество баллов
<b>Тестовый тур</b>		
1.	1	
2.	3	
3.	Земная.	
4.	а, в, г.	
5.	б	
6.	б	
7.	а, б	
8.	А	
9.	1-2, 2-г, 3-б, 2-б, 1-а.	1,5
10.	а.	
11.	2	
12.	а.	
13.	гора 49 метров 20, 40, 49. Левый	1,5
14.	1. Мозамбикский пролив. 2. Гренландия. 3. Австралия. 4. Южная Америка.	1,5
15.	1. Джеймс Кук. 2. Иван Крузенштерн 3. Марко Поло. 4. Раддей Бенкс. 5. Джеймс Кук Кук Джеймс 6. Васко да Гама.	1,5

**Запишите ответы аналитического тура.**

№ задания	Ответ	Количество баллов
<b>Аналитический тур</b>		
1.	Снега	2
2.	Экватор.	5
3.	Фернан Магелан.	2
4.	земля: чернозем, краснозем, подзол. Части водоемов: устье, русло, исток, излучина, дельта; снега: снежная, снеговая, снеговая; животные: бобр, коала. Птицы: остров. Техника: буряк.	8



5.	Леса	10
----	------	----

6. Появляются: поля, сады, парки, улицы, дома. Леса становятся чище.

Развитие. В некоторых случаях хуже, а в других лучше. Заводы загрязняют воздух. Появляются сады деревьев.

Вырубка лесов. Загрязнение воздуха.

5

**Задания школьного этапа всероссийской олимпиады школьников  
по географии в 2024/2025 учебном году  
5-6 класс**

*Время выполнения (75 минут; 30 мин - тестовый тур, 45 мин - аналитический тур)*

**Часть 1. Тестовый тур** (выполняется без использования атласов)

Максимальное количество баллов – 66,5.

**ТЕСТОВЫЙ ТУР (30 минут)**

(каждый правильный ответ оценивается в 1 балл)

(максимальное количество баллов – (20,5 баллов)).

1. Основателем науки географии является:

- ① Эратосфен      2. Аристотель    3. К. Птолемей      4. А. Самосский

2. Выберите одну верную пару.

1. Гималаи - Мак – Кинли    2. Альпы – Белуха    3. Кавказ – Эльбрус    4. Анды - Эверест

3. Какой стрелкой показана абсолютная высота (рис. 1.)?



Рис.1.

4. К магматическим горным породам относится: А) мрамор Б) пемза В) известняк Г) торф

5. Какой стороне горизонта соответствует азимут  $225^{\circ}$ ?

- а) юго-восток; б) юго-запад; в) северо-восток; г) северо-запад.

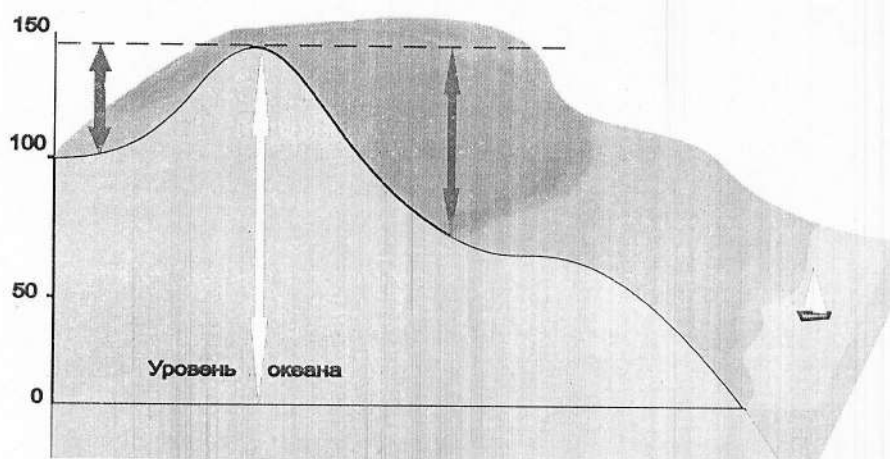
6. Масштаб 1:100000 крупнее, чем масштаб:

- А. 1:1000      Б. 1:10000      В. 1:1000000

7. Если численный масштаб карты 1:100000, то это означает что:

- А. В 1 см- 10000 км;    Б. В 1 см-1000 км;    В. В 1 см-100 км;    Г. В 1 см-10 км;    Д. В 1 см-1 км;

8. На каком материке будет находиться объект, если его координаты:  $32^{\circ}$  ю.ш  $19^{\circ}$  в.д?

- А. Африка;    Б. Северная Америка    В. Южная Америка;    Г. Антарктида    Д. Евразия.

9. Приведите соответствие элемент погоды – измерительный прибор:

(За каждый верный ответ 0,5 балла. Всего 2,5 балла)

- |                      |              |
|----------------------|--------------|
| 1. температура       | а) флюгер    |
| 2. атм. давление     | б) осадкомер |
| 3. влажность воздуха | в) гигрометр |



44,5

5-6 класс

Максимальное количество баллов – 66,5.

*Запишите ответы тестового тура*

№ задания	Ответ	Количество баллов
Тестовый тур		
1.	1	
2.	3	
3.	Большая	
4.	A, B, Z	
5.	8	
6.	6	
7.	8	
8.	a	
9.	1-2, 2-9, 3-6, 4-5, 5-a	2,5
10.	A	
11.	Г	
12.	6	
13.	Горы 44 метра 20, 40, 49. Левый	0
14.	1. Мозамбикский пролив. 2. Гренландия. 3. Атлантический океан. 4. Восточная Америка	1,5
15.	1. Окейне Кук. 2. Уолл Крузенштерн. 3. Марко Поло. 4. Фаддей Беллинсгаузен. 5. Кук Джеймс. 6. Васко Да Гама	2,5

*Запишите ответы аналитического тура.*

№ задания	Ответ	Количество баллов
Аналитический тур		
1.	Снеги	3
2.	Экватор.	5
3.	Фермии Маллери	2
4.	Земля: термозём, краснозём, подзол, каштан, войоёмия; Устье, Чёрное море, излучение, явление: смерч, суровой, Смерч, Близ, ...	8

Жизнь: чернозем, каштановый, подзол, лесной, войлочный;  
цельное, чистое, влажное, излучение, явление: смерть, сухой,  
снег, дождь, туман. Животные: волк, лосось.  
Территория: степь Техаса: Дуран.

5.

Лени

10.

6. Создательная деятельность человека изменяет природную среду, это часто приводит к возникновению новых экологических ситуаций.

2

30

Смуганов А.Т. уч.  
Труженкова И.В. уч.  
Корсаков А.В. уч.